

Bienvenue au lycée Anatole France !



RÉUNION PARENTS- PROFESSEURS

16 SEPTEMBRE 2025





Un lycée à taille humaine

- 325 élèves
- Une 3^{ème} prépa-métiers
- 2 classes de Seconde MNTE ; 1 demi classe de Seconde HPS
- 5 classes de CAP : Agent Accompagnant au Grand Age (AGAA) ; Production en Service en Restauration (PSR) ; Electricien.
- 1 MODAP : accueil des élèves allophones (classe Equinoxe).
- 1,5 classes de 1^{ère} et Terminale MELEC ; 1 demi classe de 1^{ère} et Terminale HPS ; 5 classes de CAP 2^{ème} année.
- 2 classes de BTS Métiers des Services à l'Environnement (MSE), 1^{ère} et 2^{ème} année.



Un accompagnement vers la réussite

- Des classes en **petits effectifs**.
- Des séances **d'accompagnement personnalisé et de soutien** au parcours : travail par compétences sur les difficultés pour aider chaque élève.
- Des tests de positionnement pour les élèves de CAP 1^{ère} année, Seconde: mathématiques et français.
- Un encadrement important par une équipe de professionnels.
- Des projets pédagogiques et artistiques.
- Un soutien matériel et financier :
 - **bourses, fonds social** ;
 - distribution d'un **ordinateur** à chaque lycéen le 23 septembre ;
 - **Pass culture** ;
 - **LABAZ** (application dans l'ENT : 100 euros pour le Pass ImagineR, 100 euros pour adhérer à un club sportif ou culturel)

LABAZ, l'appli bons plans de la Région pour les 15-25 ans

📅 Publié 19 juin 2023 , mis à jour le 11 septembre 2025

▶ Aide de 100 euros pour le passe Navigo Imagine R
(Réservée aux lycéens)

▶ Aide de 100 euros pour l'inscription en club sportif
ou culturel
(Réservée aux 15-17 ans)

▶ Aide de 100 euros pour l'achat d'un vélo
mécanique
(Réservée aux 15-25 ans)





La vie au lycée

- Changement par rapport au collège : une autonomie plus importante
- Engagement : délégué ; éco délégué ; ambassadeur contre le harcèlement ; élu au Conseil de vie lycéenne
- Participation à au moins un projet artistique et culturel de chaque classe
- L'association sportive : tous les midis et le jeudi à 16h30.

Comment suivre votre enfant ?

- Accès **pronote** (compte parent) : son emploi du temps ; ses absences et retards ; le travail à faire (cahier de textes) ; ses notes.
- Veiller à son **assiduité** : suivre ses absences et retards, contacter la vie scolaire (par téléphone ; adresse mail : vie-scolaire1.0921229L@ac-versailles.fr)
- Veiller à ce qu'il fasse son **travail** et ait ses affaires pour aller en cours.
- Rester dans le **dialogue** avec son enfant
- Veiller à son **hygiène de vie** : sommeil, alimentation, discuter avec lui de ce qu'il fait au lycée
- Rester dans le **dialogue** avec l'établissement : être joignable ; contacter les professeurs si besoin (passer par l'ENT) ou les autres personnels de l'établissement.



La Vie Scolaire du Lycée Anatole France

- **6 Assistants d'Education (AED)** : Inès, Sheyma, Kamilya, Bobby, Kenny, Rayan
- **1 Assistante Prévention et Sécurité (APS)** : Mme Djamali Dine
- **1 Conseillère Principale d'Education (CPE)** : Mme ADAM

- **Nous contacter:**
- Justifier les absences : vie-scolaire1@ac-versailles.fr
- Vie de l'élève, questions, rendez-vous: Mme ADAM
zora.adam@monlycee.net

Missions de la vie scolaire

➤ Organiser la vie de l'élève en dehors de la classe:

- Veiller à la sécurité des élèves
- Gestion des entrées/ sorties (horaires de d'ouverture et fermeture de grille)
- Gestion des temps de pause (récréation, cantine, permanence)

➤ Gestion des absences et retards:

- Appel aux responsables légaux lorsque l'élève est absent
- Envoi des récapitulatifs d'absence par email
- Gestion des justificatifs d'absence (l'écrit pour justifier une absence est obligatoire)

➤ Accompagner l'élève dans sa scolarité

- Veiller au bien être des élèves
- Guider à la réussite scolaire
- Accompagnement à l'orientation (Professeurs, CPE, Psy En)

Calendrier de l'année

- **Election** des représentants de parents d'élèves : **semaine du 6 octobre**
- **Conseils de classe** : 1^{er} trimestre jusqu'au 28 novembre ; 2^{ème} trimestre jusqu'au 13 mars ; 3^{ème} trimestre
- Remise de **bulletins** après les conseils de classe du 1^{er} trimestre
- Périodes de **stages et formations** en milieu professionnel (PFMP) :
 - ❖ 3^{ème} Prépa métiers : 3 stages de 1 semaine (3 semaines en tout)
 - ❖ Seconde MTNE et HPS : 2 PFMP de 3 semaines chacune (6 semaines en tout)
 - ❖ CAP : 2 PFMP de 3 semaines et 4 semaines (7 semaines en tout)
- **Brevet blanc** (3^{ème})
- **Orientation** (3^{ème} Prépa Métiers et Seconde SMTNE) : demandes à faire en Mai

Périodes de Formation en Milieu Professionnel

PFMP

- **1^{ère} année CAP ÉLECTRICIEN / AAGA / PSR**
 - 3 semaines du 19 janvier au 6 février 2026
 - 4 semaines du 01 au 26 juin 2026
- **Seconde MTNE & Seconde HPS**
 - 3 semaines du 12 au 30 janvier 2026
 - 3 semaines du 08 au 26 juin 2026
- **1^{ère} année BTS MSE**
 - 3 semaines du 12 au 30 janvier 2026
 - 4 semaines du 01 au 26 juin 2026





L'allocation de PFMP

- Versée pour les PFMP réalisées (élèves de CAP ou BAC Pro).
- Sur remise de l'attestation de stage au professeur principal.
- Pour les élèves mineurs : versement sur le compte des parents (copie du livret de famille à fournir) ou le compte courant de l'élève.
- Attention : le versement n'est pas immédiat (effectué par l'Etat).



Qui contacter au lycée ?

Proviseure

Madame Bouchés-Noris

Proviseur adjoint

Monsieur Segala

DDFPT

Madame Gagneau

CPE

Madame Adam

Référent numérique

Monsieur Harizi

Assistante sociale

Madame Grédoire (au lycée mardi et jeudi)

Infirmière

Madame Célik (au lycée lundi matin, mardi, 1 mercredi sur 2, jeudi matin)

Psy-EN

Madame Benbouhout

Professeurs

A contacter par la messagerie de l'ENT

Intendance

(cantine, bourses)
Madame Yacoubi

Scolarité des élèves

Madame Boyer

Le site internet du lycée : <https://lyc-france-colombes.ac-versailles.fr/>

The screenshot shows the homepage of the Lycée Polyvalent Anatole France website. At the top, there is a blue header with the school's logo on the left, which includes the acronym 'LPO' and 'ANATOLE FRANCE'. On the right side of the header, there are two buttons: 'Espace privé' and 'Recalculer cette page *'. Below these buttons is the logo of the 'ACADÉMIE DE VERSAILLES' with the motto 'Liberté, Égalité, Fraternité'. The main title 'Lycée Polyvalent Anatole France' is prominently displayed in the center, with the address '130, boulevard de Valmy 92700 Colombes 01 47 84 10 34' underneath. A yellow navigation bar contains several menu items: 'Actualités', 'Etablissement', 'Formations et débouchés', 'PFMP', 'Entreprises', 'Vie de l'élève', and 'Actions et Projets'. Below the navigation bar, there is a grid of partner logos including 'TURBO Self La cantine en ligne', 'PRONOTE', 'pro.éducation', 'e-sidoc', 'Twitter', 'iledeFrance', 'académie Versailles', 'Facebook', 'cidj.com', and 'onisep'. The main content area features a large banner image of the school building with the handwritten text 'Bienvenue au lycée professionnel Anatole France' overlaid in blue. A portrait of Anatole France is visible in the top right corner of the banner, with a red arrow pointing to the building and the text 'c'est lui !'. At the bottom of the banner, there is a 'genially EDUCATION' logo and a set of social media sharing icons.

**Projet Phare : Lutte
contre le Harcèlement Scolaire
Reunion parents d'élève**

Définition du harcèlement scolaire en milieu scolaire

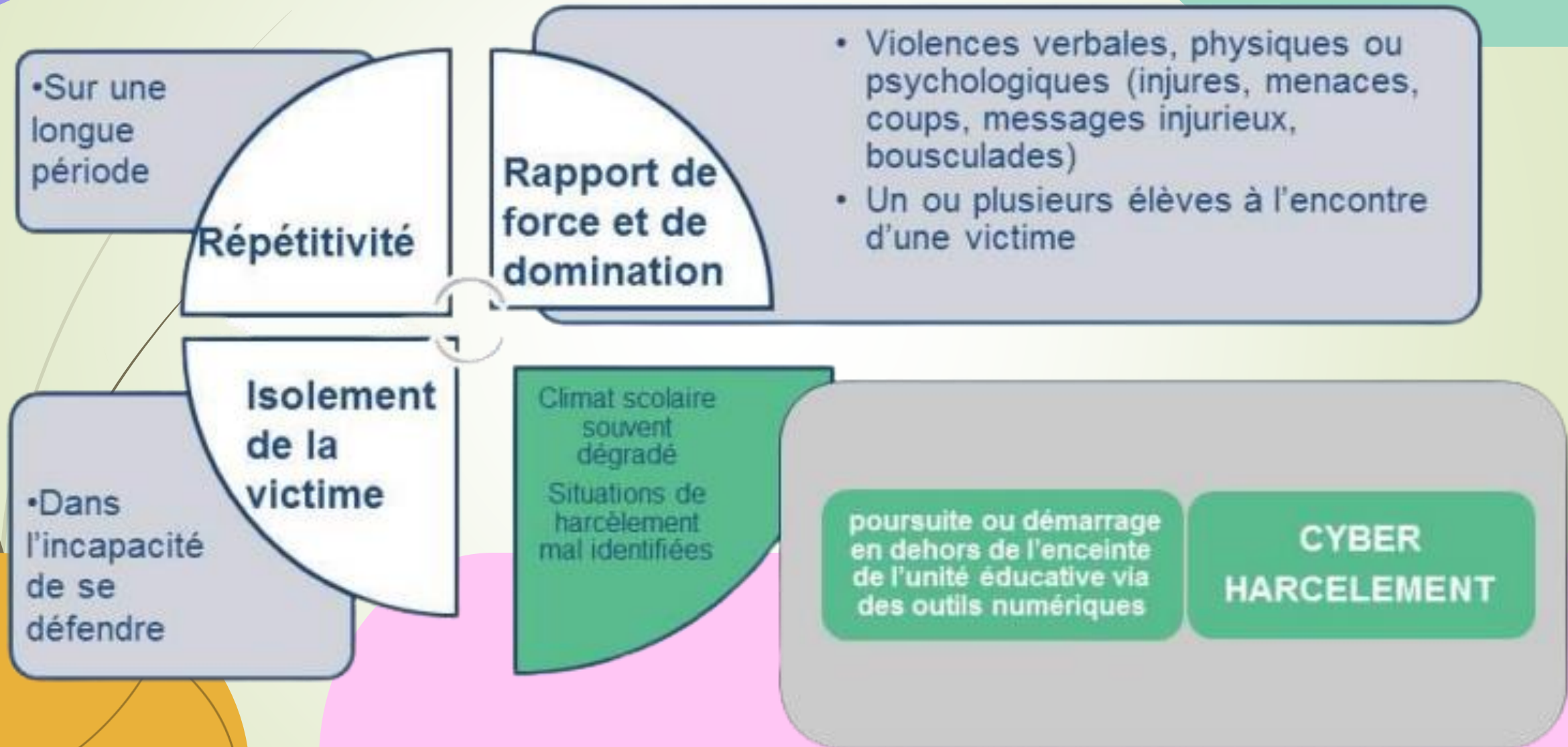

QU'EST CE QUE LE PROGRAMME PHARE ?

Un plan de prévention du harcèlement à destination des écoles et des établissements fondé autour de 8 piliers :

1. Mesurer le climat scolaire.

2. Éduquer pour prévenir les phénomènes de harcèlement.

3. Former une communauté protectrice de professionnels et de personnels pour les élèves.

4. Intervenir efficacement sur les situations de harcèlement.

5. Associer les parents et les partenaires et communiquer sur le programme.

6. Mobiliser les instances de démocratie scolaire (CVC, CVL) et le comité d'éducation à la santé, à la citoyenneté et à l'environnement.

7. Suivre l'impact de ces actions.

8. Mettre à disposition une plateforme dédiée aux ressources.



***Une approche qui
relève d'une
revolution
Culturelle***

- **Nouvelle manière d'agir ensemble**
- **Nouveaux gestes professionnels(programme PHARE et MPP : protocole et diapos suivantes)**
- **Co-éducation: des adultes protecteurs: nous parlons!**
- **Nos élèves sont des adolescents : ils ne disent pas tous, changent, avoir des comportements étonnants en groupe qui ne correspondent pas aux valeurs et à l'éducation que vous leur avez données**

Grâce à la Méthode de la Préoccupation Partagée,
plus de 80% des situations sont résolues
en moins de 15 jours

Toute la communauté éducative est attentive aux signaux faibles afin de repérer toute situation de mal-être d'un élève

↓
CAS IDENTIFIÉ

L'élève cible est rencontré par un membre de l'équipe qui le prend en charge, l'assure de son soutien et le rencontre autant de fois qu'il est nécessaire. La famille est également accompagnée dans ce protocole.

Les élèves intimidateurs présumés sont rencontrés en entretien individuel par d'autres membres de l'équipe qui leur font part de leur inquiétude pour l'élève cible et invitent les élèves intimidateurs à émettre des suggestions afin d'améliorer sa situation.

Un bilan est réalisé au terme de 15 jours avec l'élève cible et sa famille pour s'assurer que la situation est résolue et que l'élève cible va bien.

Un suivi est effectué tout au long de l'année scolaire par l'équipe ressource auprès de l'élève cible et de sa famille pour s'assurer que les brimades ont bel et bien cessé et ne reprennent pas.

↓
Si les brimades persistent au-delà de 15 jours, le chef d'établissement prend le relais et peut prononcer des sanctions. Dans ce cas, un suivi tout particulier de l'élève cible est nécessaire.



Bouches-Noris Nathalie

Proviseure



Segala Régis

Proviseur adjoint



Chiheb Sarah

Professeure référente



Djamali-Dine Salhat

Assistante Prévention Sécurité



Adam Zohra

CPE



Benbouhout Nathalie

Psy-EN



Celik Gulbahar

infirmière scolaire



Richard Aude

Professeure documentaliste



Grédoire Tressy

assistante sociale

Actions menées durant l'année

Création de l'équipe Phare avec 10 membres

Désignation et accompagnement de 10 élèves ambassadeurs

Formations des personnels

Courriel d'information pour les parents

Passation du test d'autoévaluation en novembre

Participation à la journée Safer Internet Day pour sensibiliser aux usages du numérique (11 février 2025). L'IA et nous, quel futur ensemble ?

Journée Non au harcèlement

Participation au concours d'affiche Safer Internet Day.
Thème: " L'IA et nous, quel futur ensemble ?"

Participation au Prix « Non au harcèlement »

Intervention externe (cyberharcèlement et le référent police)

Ressources



Parcours d'autoformation s'adresse aux parents qui souhaitent mieux comprendre le phénomène de harcèlement entre élèves et savoir comment agir avec l'école pour résoudre ces situations.

NON AU HARCÈLEMENT

Numéro d'appel national

3020



Numéro gratuit depuis un téléphone fixe ou un portable et ouvert du lundi au vendredi de 9h à 18h (sauf les jours fériés)





Merci !

Avez-vous des questions ?



Suite de la réunion : par classe

CLASSE	PROFESSEUR PRINCIPAL	Salle
1AAGA1	M. ADJLIA	B207
1AAGA2	Mme CORVO	B208
1PSR	Mme CHIHEB	B213
1ELEC1	M. DERBALE	B216
1ELEC2	M. SAICHI	B217
SMTNE1	M. AVKAPAN	B202
SMTNE2	Mme CELESTE	B211
SMTNEHPS	Mme ROBRINI	B203
MSE1	M. ATHUS	B106
3PMET	Mme BOURAS	B204